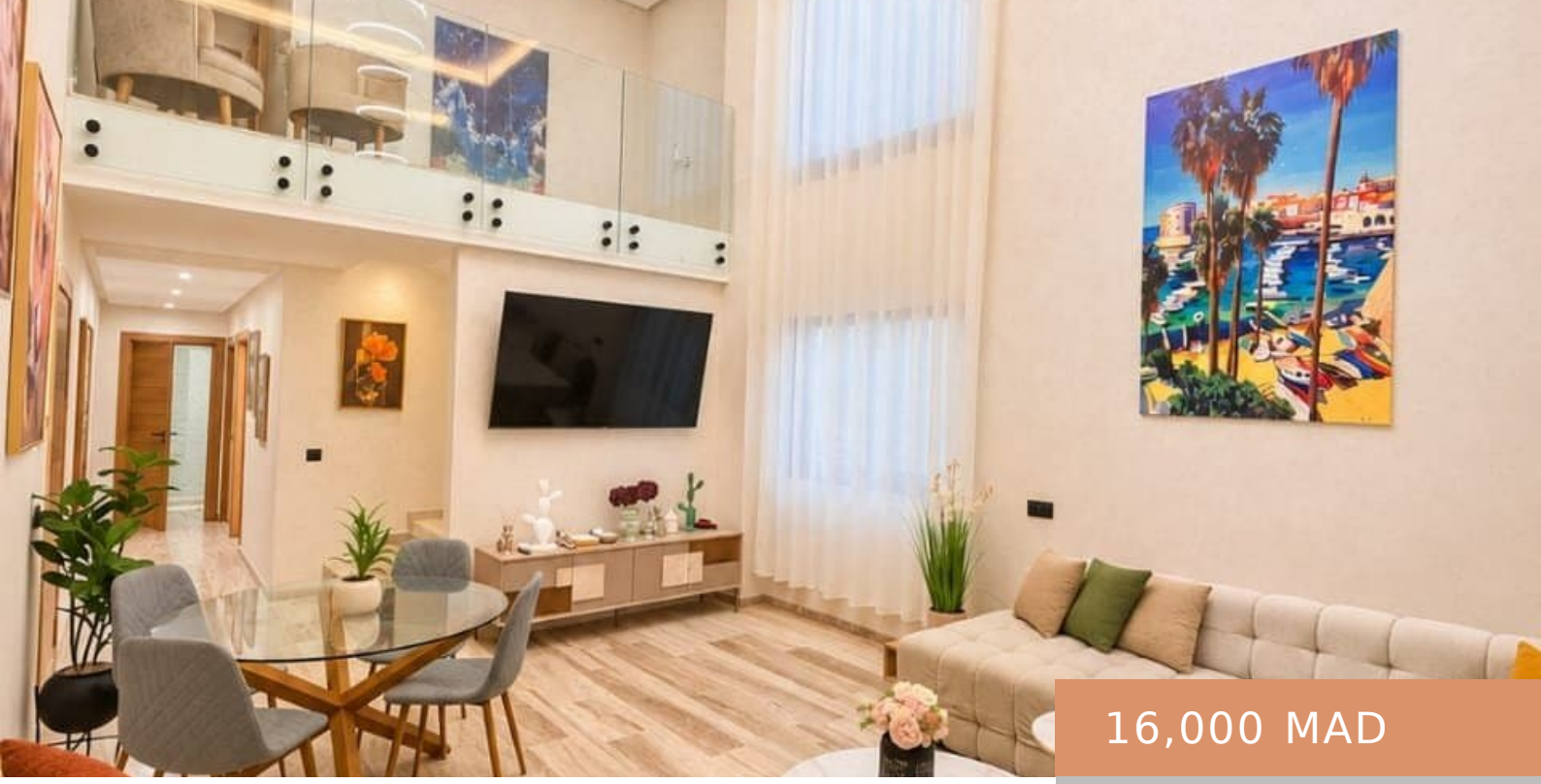

16,000 MAD

- 2 thermes
- Appartements
- Hébergements
- Open
- 100 m²

LOCATION LONGUE DURÉE – DUPLEX 3 CHAMBRES AU CŒUR DE GUÉLIZ

https://mksinmarrakech.com

MKS Immobilier Marrakech vous propose à la location longue durée ce spacieux duplex de 100 m², idéalement situé en plein centre-ville de Guéliz. Bénéficiant d'un emplacement privilégié, à proximité des commerces et des commodités, ce duplex offre une distribution fonctionnelle sur deux niveaux. Au rez-de-chaussée, vous découvrirez un agréable espace de vie comprenant un salon-salle [...]

Bases

Type : Appartements

Salles de bains: 2 thermes

Caution: 1 mois

Honoraire agence: 1 mois

Référence: D6621S

Chambres totales: 3

Superficie: 100 m²

Commodités et Caractéristiques

Commodités: Lave-vaisselle, Machine à laver, Micro-ondes, TV, Wifi

Caractéristiques: Chauffage, Climatisation

Détails du bâtiment

Parking: Souterrain