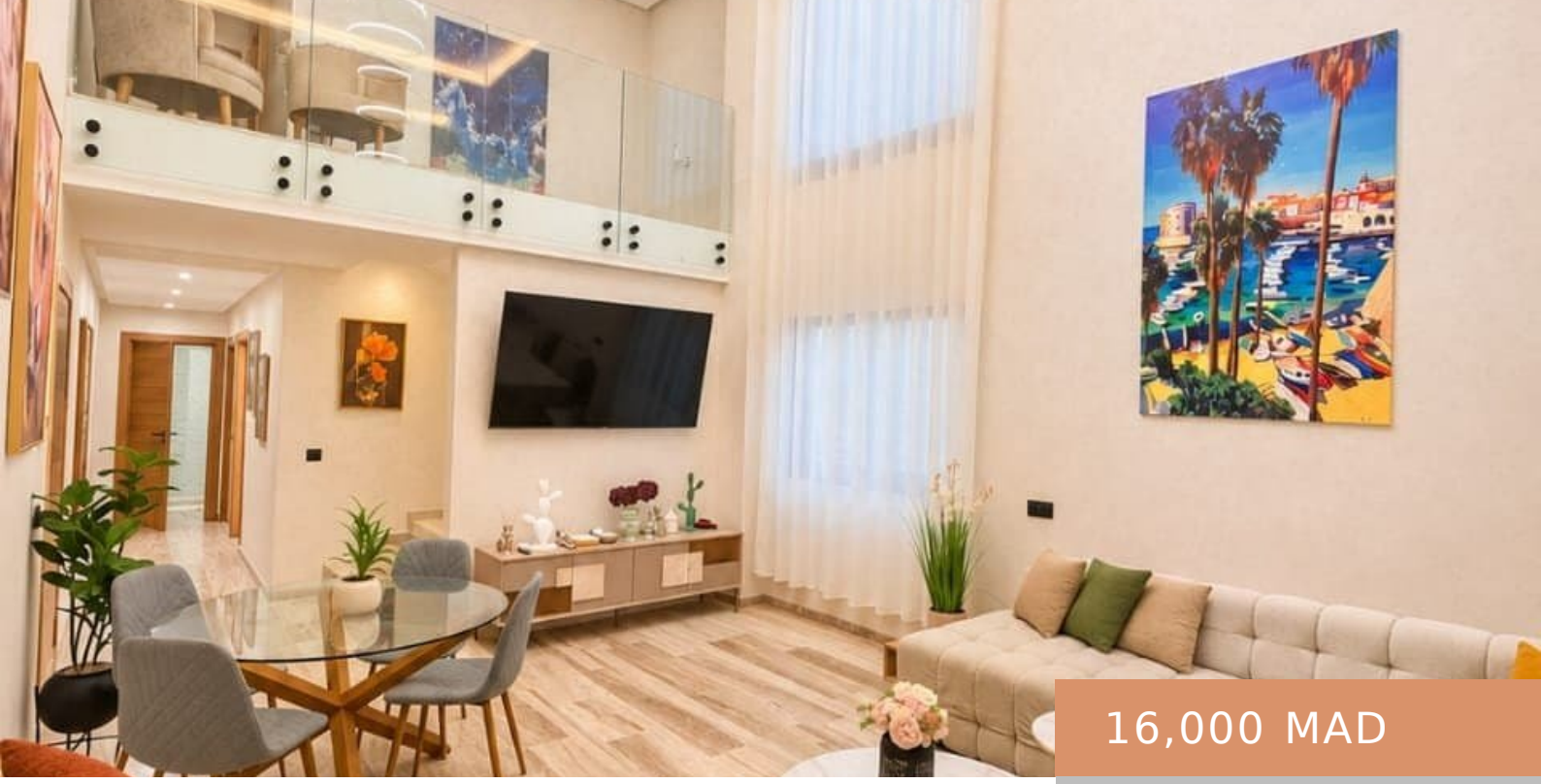

16,000 MAD

- 2 baths
- Appartements
- Hébergements
- Open
- 100 m²

LOCATION LONGUE DURÉE – DUPLEX 3 CHAMBRES AU CŒUR DE GUÉLIZ

https://mksinmarrakech.com/en

MKS Immobilier Marrakech vous propose à la location longue durée ce spacieux duplex de 100 m², idéalement situé en plein centre-ville de Guéliz. Bénéficiant d'un emplacement privilégié, à proximité des commerces et des commodités, ce duplex offre une distribution fonctionnelle sur deux niveaux. Au rez-de-chaussée, vous découvrirez un agréable espace de vie comprenant un salon-salle […]

Bases

Type: Appartements

Bathrooms: 2 baths

Caution: 1 mois

Honoraire agence: 1 mois

Référence: D6621S

Total rooms: 3

Area: 100 m²

Commodités et Caractéristiques

Amenities: Lave-vaisselle, Machine à laver, Micro-ondes, TV, Wifi

Features: Chauffage, Climatisation

Détails du bâtiment

Parking: Souterrain